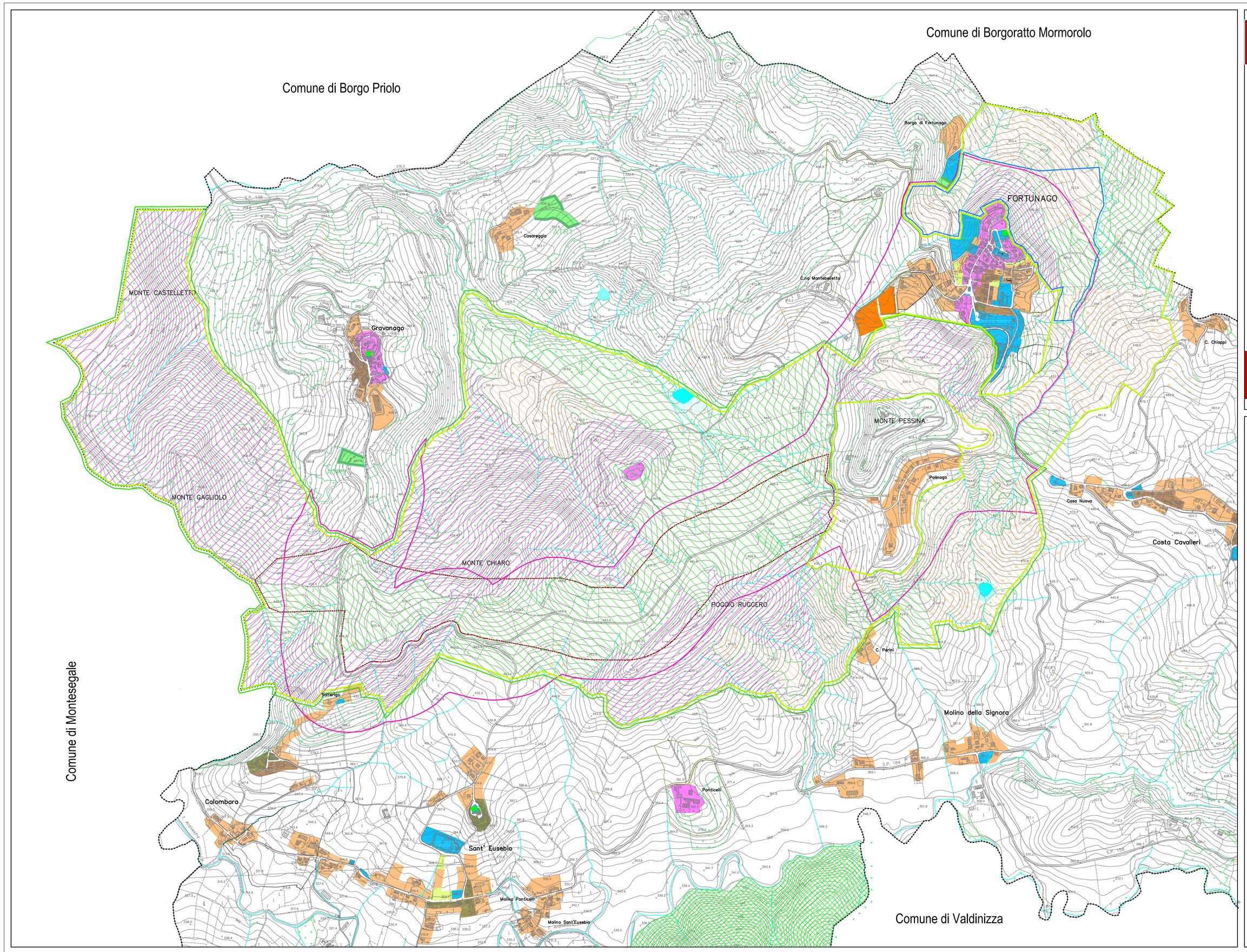

# Comune di Fortunago
(Pavia)

PIANO DI GOVERNO DEL TERRITORIO
LEGGE REGIONALE n° 12/2006

## PIANO DELLE REGOLE

INDIVIDUAZIONE IN TERMINI AMBIENTALI
DELLE ZONE CARATTERIZZANTI
L'AREA DEL PARCO

**PdR-4** Scala 1:5.000

Adottato dal C.C. il: 20/12/13 Delibera n° 17 Pubblicato il:
Approvato definitivamente dal C.C. il: Delibera n°

Il Sindaco
PierAchille Lanfranchi

Il Segretario Comunale
Dott. Gabriele Maggiori

Progettista : Ing. Ortenzio Elefanti
via Leonardo da Vinci 6 – Voghera
lelefanti1@libero.it

Componente geologica
Dott. Geol.Giovanni Barbieri
collaboratore
Dott. Davide Zilioli

## LEGENDA

AREE CON MATRICE NATURALE PRIMARIA
(Aree boschive e macchie vegetazionali pluridecennali e secolari

AREE CON NATURALITA' SIGNIFICATIVA
(Aree boschive, macchie ed incolti di recente formazione, con incluse modeste aree coltivate)

AREE A PREVALENTE ATTIVITA' AGRICOLA
(Aree con coltivazioni intensive: seminativi, vigneti ed arboreti)

AREE UMIDE
(Stagni di recente formazione completamente integrati nell'ambiente circostante)

Perimetro del Parco Locale di Interesse Sovracomunale

Perimetro aree comprese in istituti venatori

Perimetro aree di fruizione turistica

Perimetro aree di rispetto dei percorsi panoramici

Perimetro aree con divieto di caccia di braccata

### Spazio costruito

Ambiti del tessuto storico

Ambiti del tessuto consoldato

Ambiti dei piani attuativi P.A.

Ambiti di trasformazione residenziale,verde mitigazione

Previsioni a carattere prescrittivo del PTCP
Aree ad elevato contenuto naturalistico

### Sistema dei servizi

Servizi pubblici di interesse pubblico e generale esistenti e di progetto

Viabilità

Confine comunale